

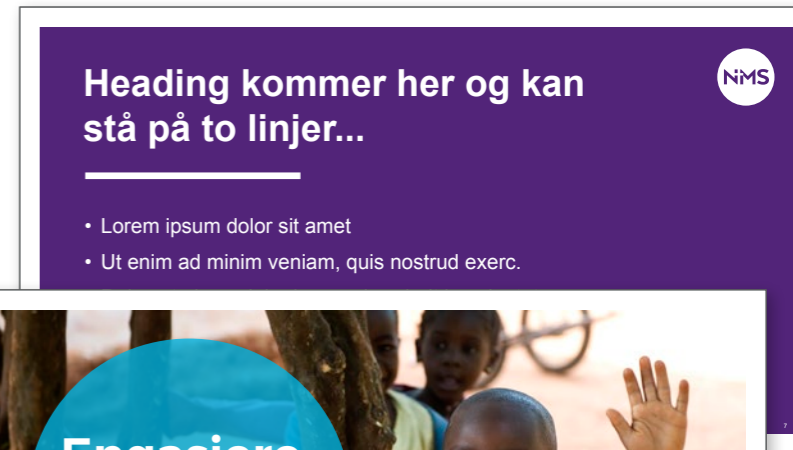

I sidemalene er det flere ulike valg for bakgrunnsfarger, både på tekstsider og for bakgrunnsbilder med sirkel.

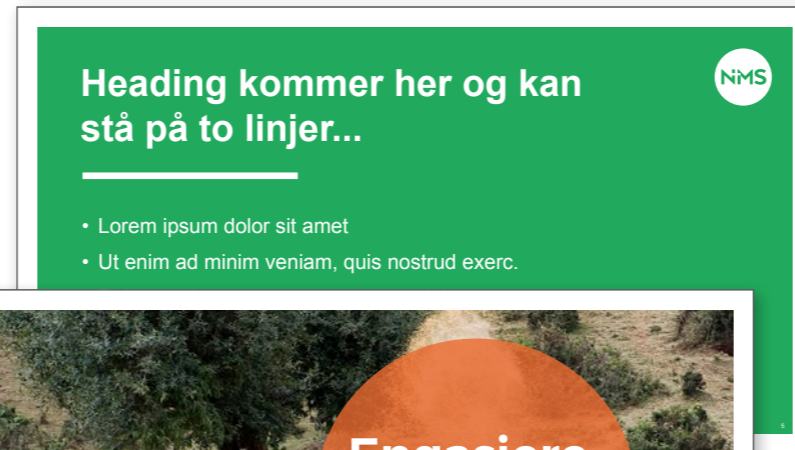
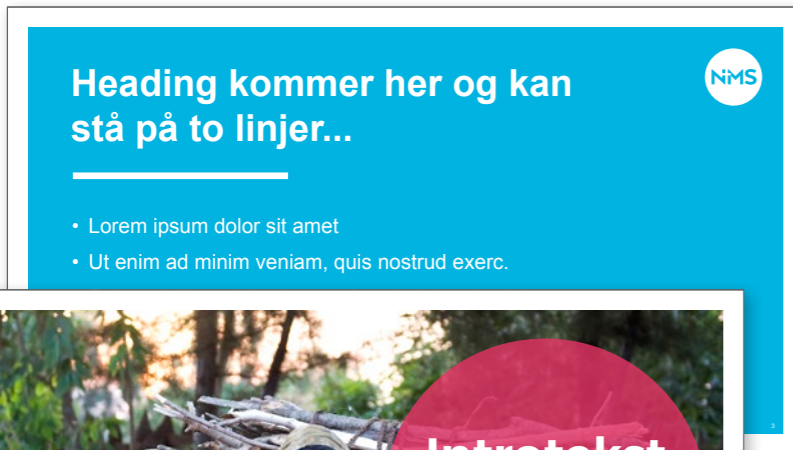

Bakgrunnsbilde i disse sidemalene legges inn ved å høyreklikke på denne siden i presentasjonen (ikke i malsiden), velge 'Formater bakgrunn'; velge 'Bilde eller tekstur' under 'Fyll'-menyen og videre klikk på 'Fil' under 'Sett inn bilde fra'.